A10597 Uボルト

SGP管用のUボルト。

●管外径に対して多様なねじ径をそろえています。
●Mねじもあります。
●電気亜鉛めっき仕上げ。

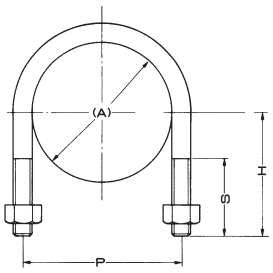

品番コード A10597 Uボルト

単位(mm)

径称(A)	呼び径(B)	適合管外径	サイズコード	ねじ径	一般用 P	一般用 H	一般用 S	サイズコード	ねじ径W1/4 P	ねじ径W1/4 H	ねじ径W1/4 S	サイズコード	ねじ径W5/16 P	ねじ径W5/16 H	ねじ径W5/16 S	サイズコード	ねじ径W3/8 P	ねじ径W3/8 H	ねじ径W3/8 S	サイズコード	ねじ径W1/2 P	ねじ径W1/2 H	ねじ径W1/2 S	サイズコード	ねじ径W5/8 P	ねじ径W5/8 H	ねじ径W5/8 S
8A	1/4	13.8						0014	21	23	18																
10A	3/8	17.3						0029	25	26	18																
15A	1/2	21.7	0137	W5/16	31	32	24	0033	29.5	28	25	0137	31	32	24	0180	32	30	25								
20A	3/4	27.2	0141	W5/16	36	35	24	0048	34	32	25	0141	36	35	24	0194	38	34	25								
25A	1	34.0	0156	W5/16	43	38	28	0052	41	34	25	0156	43	38	28	0207	44	37	25								
32A	1 1/4	42.7	0175	W5/16	52	43	28	0067	50.5	39	30	0175	52	43	28	0211	53	43	28								
40A	1 1/2	48.6	0226	W3/8	60	51	35	0071	57	42	30					0226	60	51	35	0320	62	71	40				
50A	2	60.5	0245	W3/8	72	57	35	0086	70	47	30					0245	72	57	35	0334	74	73	50				
65A	2 1/2	76.3	0250	W3/8	87	69	35	0103	83	59	30					0250	87	69	35	0349	90	81	50				
80A	3	89.1	0264	W3/8	100	75	35	0118	96	67	30					0264	100	75	35	0353	103	84	50				
90A	3 1/2	101.6	0279	W3/8	113	81	35									0279	113	81	35								
100A	4	114.3	0283	W3/8	125	88	35	0122	125	77	33					0283	125	88	35	0368	128	97	50				
125A	5	139.8	0372	W1/2	153	102	54									0298	152	108	55	0372	153	102	54	0419	158	104	50
150A	6	165.2	0387	W1/2	180	115	54									0315	180	117	58	0387	180	115	54	0423	184	121	60
200A	8	216.3	0404	W1/2	232	152	54													0404	232	152	54	0438	236	161	70
250A	10	267.4	0442	W5/8	286	188	80																	0442	286	188	80
300A	12	318.5	0457	W5/8	337	214	80																	0457	337	214	80
350A	14	355.6	0461	W5/8	373	232	80																	0461	373	232	80
400A	16	406.4																									
450A	18	457.2																									
500A	20	508.0																									

A10617 ステンUボルト

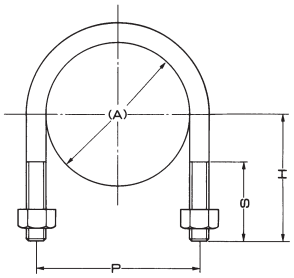

ステンレス鋼管(厚肉管)用のUボルト。

●SGP管にご使用の場合は電食防止処理(防食テープなど)を行ってください。⚠注意
●SUS 304製。

品番コード A10617 ステンUボルト

単位(mm)

サイズコード	径 称(A)	呼び径(B)	適合管外径	ねじ径	P	H	S
0019	8A	1/4	13.8	W1/4	21	23	18
0023	10A	3/8	17.3	W1/4	24	26	18
0038	15A	1/2	21.7	W3/8	34	36	28
0042	20A	3/4	27.2	W3/8	37	40	28
0057	25A	1	34.0	W3/8	45	43	30
0061	32A	1 1/4	42.7	W3/8	54	47	30
0076	40A	1 1/2	48.6	W3/8	60	51	30
0095	50A	2	60.5	W3/8	72	57	30
0108	65A	2 1/2	76.3	W3/8	87	69	35
0112	80A	3	89.1	W3/8	100	75	35
0127	100A	4	114.3	W3/8	125	88	35
0131	125A	5	139.8	W1/2	153	102	50
0146	150A	6	165.2	W1/2	180	115	50
0165	200A	8	216.3	W1/2	232	152	50
0170	250A	10	267.4	W5/8	286	188	80
0184	300A	12	318.5	W5/8	337	214	80